Le Programme du Relais

Rentrée 2025

Voici venu le temps de la rentrée. ***Je tiens en premier lieu à remercier toutes les personnes qui ont contribué à la réussite de la fête des 20 ans du Relais Petite Enfance du mois de juin. Ce fut un moment riche de partages, d'échanges, de rires et de convivialité.***

Je vous partage le programme de la rentrée qui nous accompagnera jusqu'à la fin de l'année. De belles sorties, des temps de rencontre et d'échange, des ateliers créatifs, et de jolis moments de partage nous attendent. Un projet autour du yoga du tout petit est également en préparation : je vous en dirai plus très bientôt !

Je vous souhaite à tous une belle rentrée, et je souhaite également la bienvenue aux petits enfants nouvellement accueillis, et aux grands enfants entrés à l'école une très belle aventure scolaire !

A bientôt, Emilie Genest

PETITE ENFANCE
Accueillir les tout petits

Relais **P**etite **E**nfance Plaine Sud
10, rue de l'avenir - Garcelles-Secqueville
14540 Le Castelet
07.69.27.15.01 / rpe.plainesud@famillesrurales.org

Que vous participiez ou non aux matinées d'éveil, les services du Relais Petite Enfance vous sont ouverts pour les accueils téléphoniques et sur rendez-vous, les réunions thématiques, le fond documentaire du Relais, etc.

Une place qui se libère? Un renouvellement d'agrément? Une cessation d'activité? Merci aux assistant(s) maternel(le)s de me communiquer ces informations pour mettre à jour la liste diffusée aux familles dans le cadre du RPE.

Familles rurales – Vivre mieux ! – CALVADOS
Allocations Familiales – Caf du Calvados
Caen la mer – Normandie – Communauté urbaine
Calvados – Le Département

Septembre		
Jeudi 11	***Rendez-vous à 10h à Savana Parc à Ifs, parc de jeux pour enfants privatisé pour le public du RPE – inscription obligatoire***	
Mardi 16	Soliers : groupe A	*Rencontres et retrouvailles !* 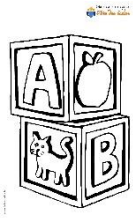
Mercredi 17	Rocquancourt	
Jeudi 18	Soliers : groupe A	
Vendredi 19	Bourguébus : gpe A	
Lundi 22	***Bourguébus : gpe B***	*Rencontres et retrouvailles !* 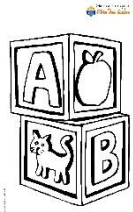
Mardi 23	Soliers : groupe B	
Mercredi 24	Rocquancourt	
Jeudi 25	Soliers : groupe B	
Vendredi 26	Bourguébus : gpe B	
Octobre		
Mardi 30	Soliers : groupe A	*Petite flaque d'eau*
Mercredi 1er	Rocquancourt	
Jeudi 2	Soliers	*Bébé lecteur avec Pauline* *2 groupes : 9h30 ou 10h30* *inscription obligatoire*
Vendredi 3	Bourguébus : gpe A	*Petite flaque d'eau*
Samedi 4 : Tous à l'eau ! Matinée bébé barboteur à la piscine du Chemin Vert. *Renseignements et inscription auprès du Relais (enfants non scolarisés)*		
Mardi 7	***Sortie à la cueillette de Cagny : Cueillons des pommes !*** rdv à 9h45 sur le parking - inscription obligatoire	
Mercredi 8	Rocquancourt	*Petite flaque d'eau*
Jeudi 9	Soliers : groupe B	
⚠ Vendredi 10	Bourguébus :lundi et vendredi	
Mardi 14	Soliers : groupe A	*Je fabrique du jus* *(apporter un presse agrumes si possible)*
Mercredi 15	Rocquancourt	
Jeudi 16	Soliers : groupe A	
Vendredi 17	Bourguébus : gpe A	

Bonnes vacances !		
<u>Mardi 28 :</u> ***Balade d'automne à la forêt de Grimbosq, rdv à 10h sur place.*** *Les trésors de l'automne - Sur inscription*		
<u>Vendredi 31 :</u> ***Rencontre avec le Centre de loisirs du Castelet,*** sur inscription. Organisation en cours		
Novembre		
Lundi 3	Bourguébus: gpe B	*Je fabrique du jus* *(apporter un presse agrumes si possible)*
Mardi 4	Soliers : groupe B	
Mercredi 5	Rocquancourt	
Jeudi 6	Soliers : groupe B	
Vendredi 7	Bourguébus: gpe B	
Mardi 11	***Férié !***	
Mercredi 12	Rocquancourt	*Modelage*
Jeudi 13	Soliers : groupe A	
Vendredi 14	Bourguébus : gpe A	
Lundi 17	Bourguébus: gpe B	*Modelage*
Mardi 18	Soliers : groupe B	
Mardi 18	*<u>Soirée créative</u> : fabrication de Marionnettes avec les Faribambelles* *rdv à 20h, lieu à confirmer* *Nb de places limité à 15, sur inscription*	
Mercredi 19	Rocquancourt	*Modelage*
Jeudi 20	Soliers : groupe B	
⚠ Vendredi 21	*<u>Journée Pédagogique des Assistants Maternels</u> – voir programme* *Inscription obligatoire*	
Mardi 26	Soliers: groupe A	*Petit escargot*
Mercredi 27	Rocquancourt	
Jeudi 28	Soliers : groupe A	
Vendredi 29	Bourguébus : gpe A	

Décembre		
Lundi 1er	Bourguébus : gpe B	*Petit escargot*
Mardi 2	Soliers : groupe B	
Mercredi 3	Rocquancourt	
Jeudi 4	Soliers : groupe B	
Vendredi 5	Bourguébus : gpe B	*En attendant Noël*
Mardi 9	Soliers : groupe A	*En attendant Noël*
Mardi 9	*Atelier créatif de Noël* *Rdv à 20h, rpe d'Ifs sur inscription*	
Mercredi 10	Rocquancourt	*En attendant Noël*
Jeudi 11	Soliers	*Bébé lecteur avec Pauline !* *2 groupes : 9h30 ou 10h30* *inscription obligatoire*
Vendredi 12	Bourguébus : gpe A	*En attendant Noël*
Lundi 15	Bourguébus : gpe B	*En attendant Noël*
Mardi 16	Soliers : groupe B	
Mercredi 17	Rocquancourt	
Jeudi 18	Soliers : groupe B	
Vendredi 19	***Spectacle : C'est Noël Zoé !*** ***Par la Cie Fabulouse*** 2 séances : 9h30 - 10h15 ou 10h30 - 11h15 Lieu à confirmer - Inscription obligatoire	
Bonnes fêtes de fin d'année !		

☆ Les thématiques des matinées sont susceptibles d'évoluer en fonction de l'avancée de certains projets avec des intervenants (yoga du tout-petit et éveil musical).

☆ Une **autorisation parentale est demandée obligatoirement** tous les ans pour chaque enfant participant aux matinées d'éveil (à renouveler en septembre 2025).

☆ Pensez à apporter **des chaussons** pour vous et les enfants, et prévoir **une tenue peu fragile et confortable** favorisant les mouvements et la mobilité des tout-petits.

* La semaine des assistantes maternelles :

Du 17 au 22 novembre 2025, la Caisse des Allocations Familiales du Calvados, en collaboration avec différents partenaires, propose une *Semaine des assistants maternels* afin porter de l'attention à ce métier. Cette semaine vient rejoindre la fête nationale des assistants maternels qui a lieu chaque année le 19 novembre. Différentes actions seront menées sur tout le territoire du Calvados afin de valoriser et parler de votre métier.

A cette occasion, les Relais Petite Enfance gérés par Familles Rurales Calvados organiseront des actions de promotion du métier d'assistant maternel. Le RPE de Plaine Sud vous propose :

- une soirée conviviale autour de la créativité et du savoir-faire avec la Compagnie Les Faribambelles : atelier création de marionnettes le **mardi 18 novembre à partir de 20h, sur inscription**

- la Journée Pédagogique des Assistants Maternels qui aura lieu le **vendredi 21 novembre à Carpiquet, sur inscription.**

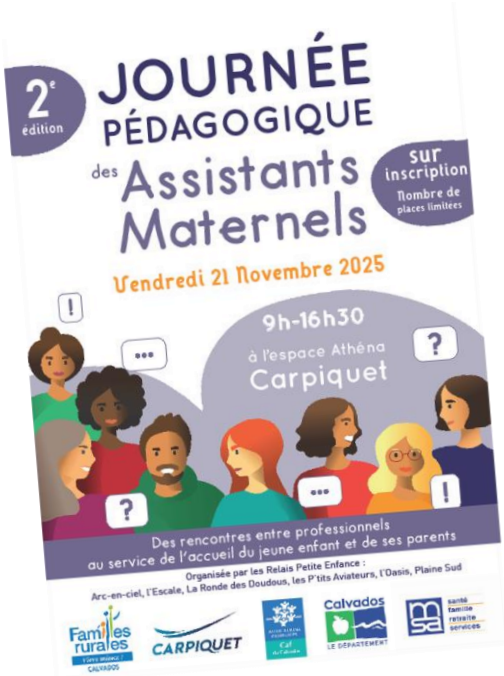

Renseignements et inscriptions auprès du Relais.